Atenção

Você está lendo este mangá no site Mangás Yuri!

Nenhum título postado aqui é traduzido pelo site. Recomendamos que acesse a scan que traduziu o capítulo e conheça outros projetos feitos por eles.

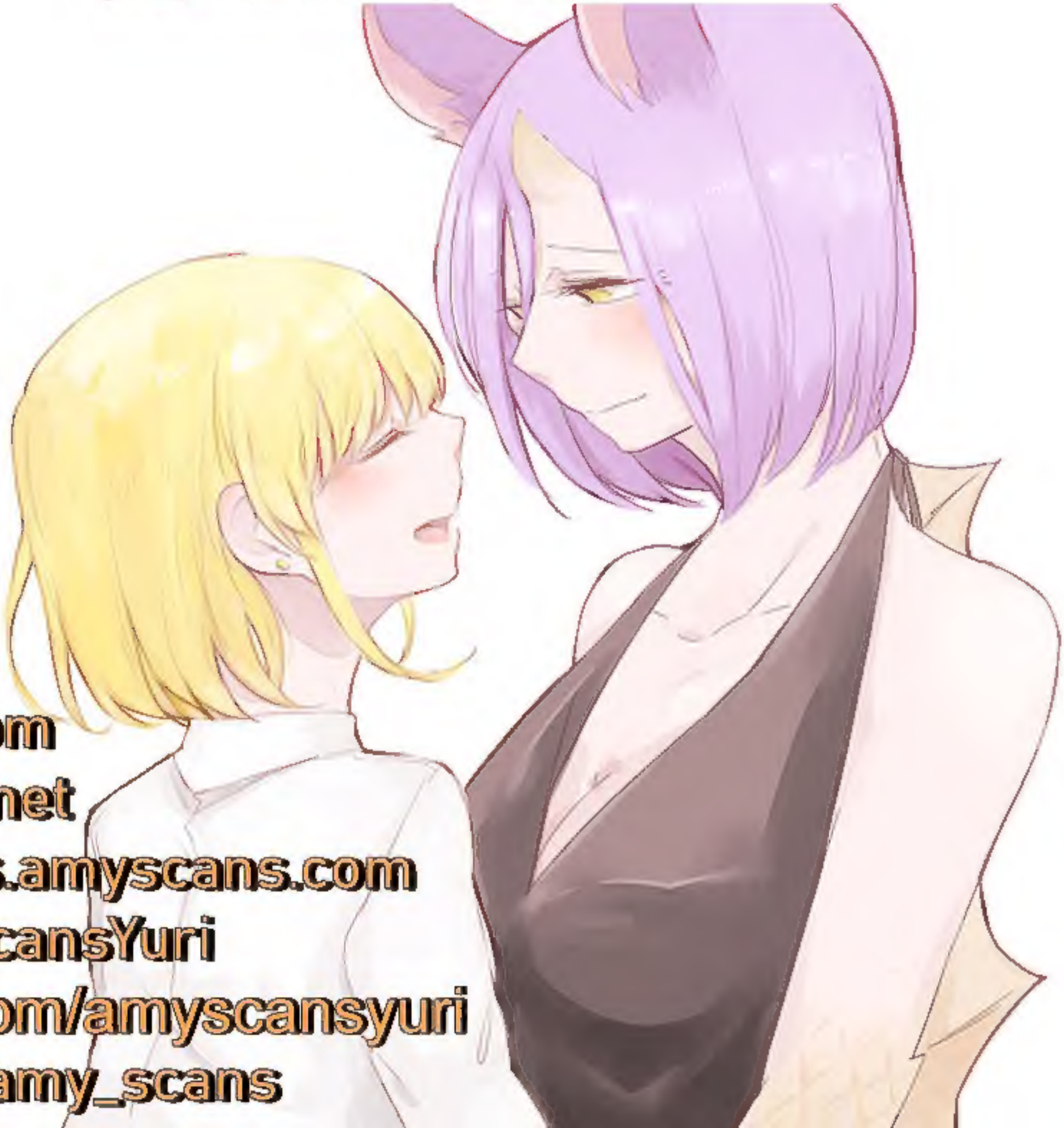

VISITE-NOS
amyscans.com
mangasyuri.net
yuri-mangas.amyscans.com
fb.me/AmyScansYuri
instagram.com/amyscansyuri
twitter.com/amy_scans

Título: Blooming Sequence
Autora: Lee Eul
Tradução: Mari
Revisão: Mari
Limpeza: MandyDark
Typesetting: MandyDark
Quality Check: Mari
Uma parceria entre Rookiez Scans & Yuri Paradise. Apoie o trabalho da autora e compre o original! https://www.lezhin.com/en/comic/blooming_en

Blooming Sequence

Lee Eul

38

M-MAS ELA SUMIU!

POR QUE VOCÊ NÃO ESTÁ FAZENDO NADA?

POR FAVOR! POR ACASO VOCÊ SABE AONDE ELA FOI?

VOCÊ SABE, NÉ?

EU NÃO SEI! QUANTAS VEZES VOU TER QUE TE DIZER ISSO?!

MAS...

V-VOCÊ PELO MENOS LIGOU PRA POLÍCIA?
ELA DESAPARECEU! TEMOS QUE ENCONTRÁ-LA, NÃO?
TREME
TREME

DESAPARECEU? HA!!
ELA FUGIU COM TODO O DINHEIRO QUE TÍNHAMOS!
GRITA
VOCÊ SEQUER TEM IDEIA DO QUE ELA...!

NÃO, DEIXA PRA LÁ...

SUSPIRA..

PARE DE VIR ATÉ AQUI. VOCÊ NÃO DEVERIA ESTAR SE CONCENTRANDO NOS SEUS ESTUDOS?

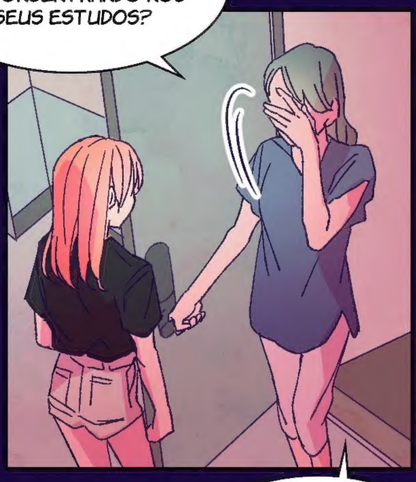

PARE DE SE PREOCUPAR COM COISAS INÚTEIS!!

INÚTEIS...? COMO PODE DIZER ISSO?

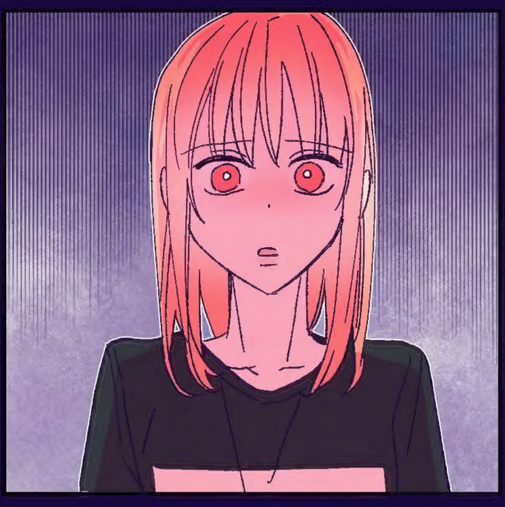

ESPERE...!

BAT

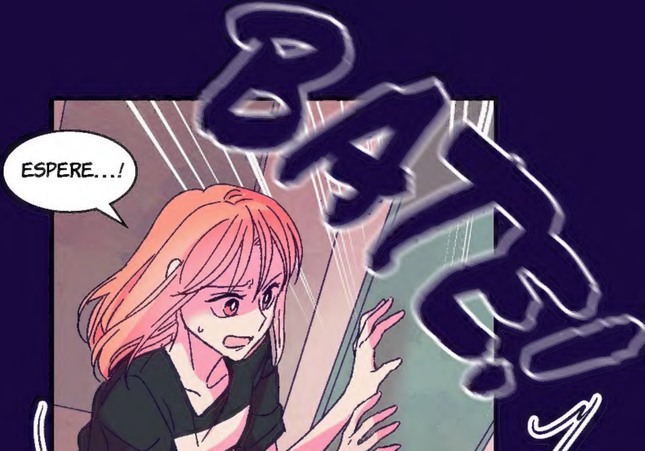

ELA NÃO DESAPARECERIA SEM MOTIVO ALGUM...

SE SOUBER DE ALGUMA COISA, POR FAVOR... ME DIGA!

ELA ME PROMETEU...

ELA ME PROMETEU QUE NÃO IRIA EMBORA... E

DISSE QUE NÃO ERA PRA EU ME PREOCUPAR...

ELA ME PROMETEU...

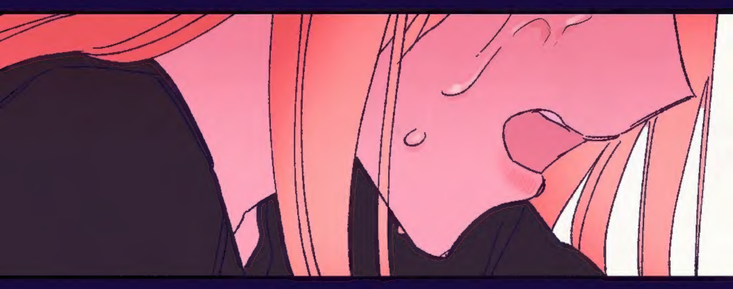

EU TENTEI PERGUNTAR PRO PESSOAL DO CALL CENTER O QUE TINHA ACONTECIDO. MAS ELES ESTAVAM TÃO CONFUSOS QUANTO EU PORQUE ELA TINHA IDO EMBORA SEM DIZER NADA.

EU FUI ATRÁS PRA VER SE ELA TINHA ME DEIXADO ALGUMA MENSAGEM VIA E-MAIL, CELULAR... FUI ATRÁS PRA VER SE ELA TINHA ATÉ DEIXADO UMA CARTA...

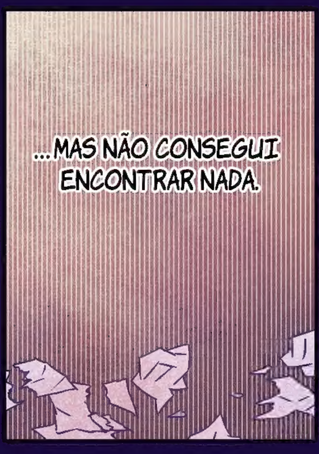

TENTEI PROCURÁ-LA VÁRIAS VEZES, MAS SEMPRE ACABAVA EM DESESPERO E DESESPERANÇA.

EI, VOCÊS FICARAM SABENDO?! UMA DAS NOSSAS EGRESSAS DESAPARECEU!

SÉRIO? POR ACASO ELA FOI SEQUESTRADA OU ALGO DO TIPO?

LEMBRA DAQUELE NEGÓCIO NO NOTICIÁRIO DE ALGUNS DIAS ATRÁS QUE FALAVA SOBRE PESSOAS QUE ERAM ABDUZIDAS POR UM CULTO? APARENTEMENTE ELES MATARAM E ENTERRARAM A CRIANÇA NAS MONTANHAS.

OUVI DIZER QUE A MÃE DELA FAZIA PARTE DE UM CULTO TAMBÉM...

EU OUVI DIZER QUE ELA FUGIU DE CASA COM A NAMORADA.

COM UMA MENINA?

APOSTO QUE ELA COMETEU SUICÍDIO.

AH... É MESMO.
HAYOUNG, VOCÊ NÃO ERA PRÓXIMA DAQUELA SUNBAE?
MURMÚRIO

VOCÊ SABE POR QUE ELA DESAPARECEU?

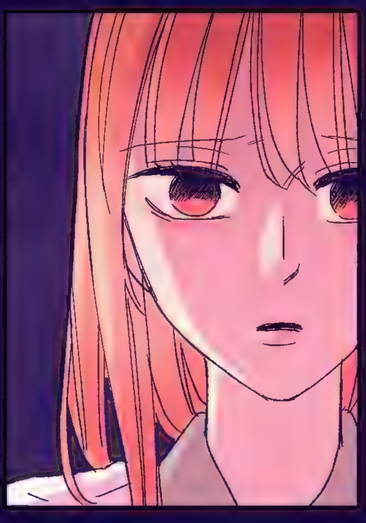

PFFT...

NÃO, EU NÃO... SEI DE NADA.

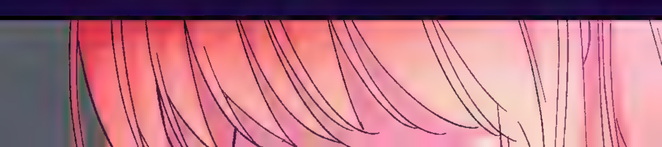

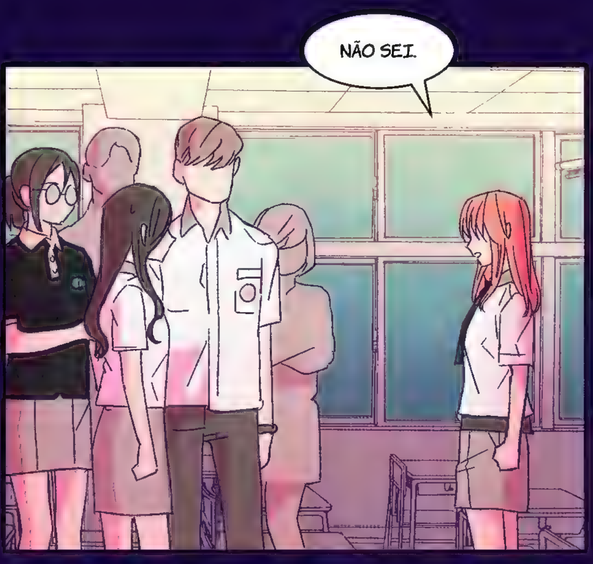

ENTÃO, POR FAVOR... PAREM COM ISSO.

DEPOIS QUE VOCÊ FOI EMBORA
E DEPOIS QUE EU NEGUEI TUDO...

...NÃO

HAVIA MAIS NADA NAQUELE MUNDO DE NÓS DUAS.

ERA COMO SE EU TIVESSE
ACORDADO DE UM SONHO FELIZ E PASSAGEIRO.
LENTAMENTE RETORNANDO À REALIDADE.

PRIMAVERA.
3º ANO DO
COLEGIAL.

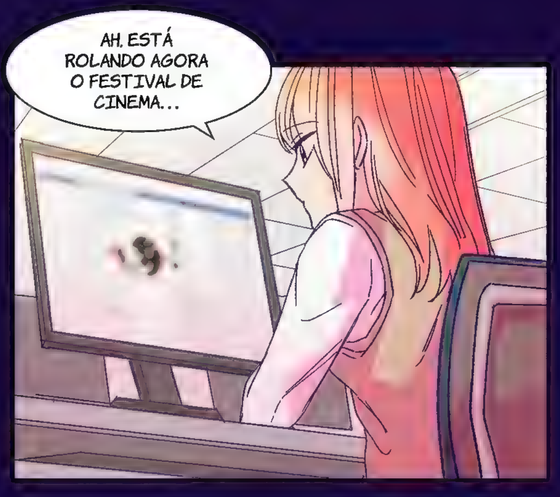

MAL POSSO ESPERAR PRA TERMINAR MEUS VESTIBULARES. VOU PODER IR QUANDO FIZER 20...

E AÍ...

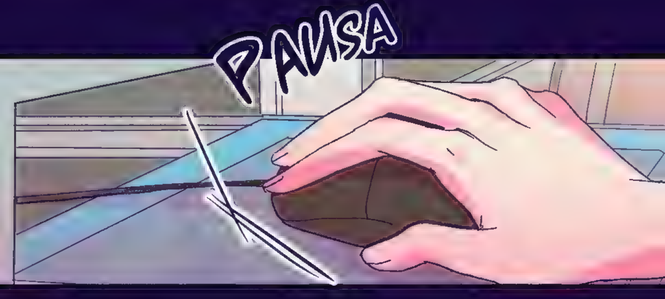

FESTIVAL DE CINEMA INDIE
E aí, pessoal~! Vamos apresentar
do F.C.I.M!! Estamos de volta com
parte e essa é a nossa equipe da
#FCIM #FestivalDeCinemaIndie
FCIM
FCIM

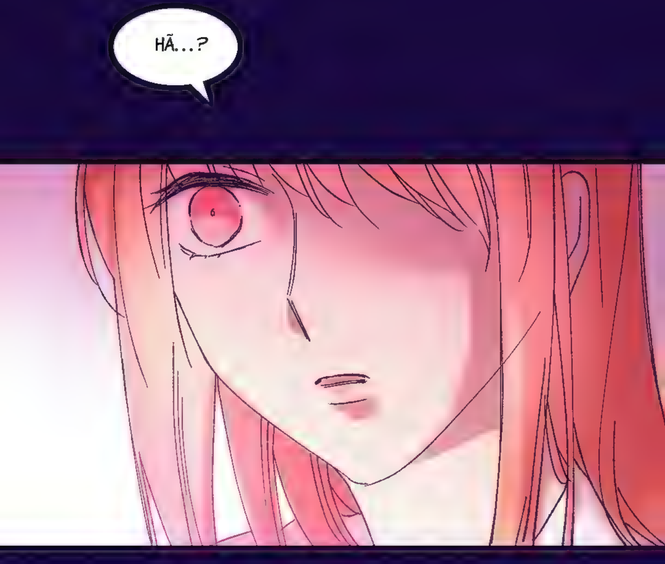
HÃ...?

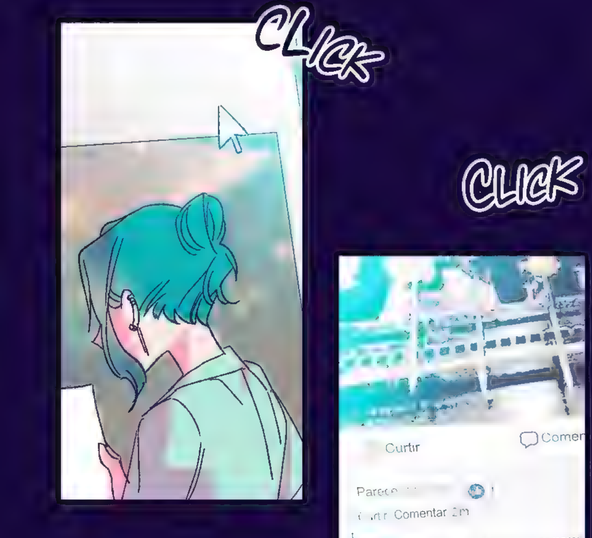
CLICK
CLICK
Curtir
Comentar 2m
leehwa Hehe a diretora que comprou
Comentar 2m

Vamos comprar a
Comentar 1m
Claro! Boa sorte com o resto do
CLICK...
AH.
ENTÃO ELA... ESTÁ BEM...

CLICK

HAHA...

ROLARAM VÁRIOS BOATOS. MAS... PELO JEITO ERAM SÓ BOATOS MESMO.

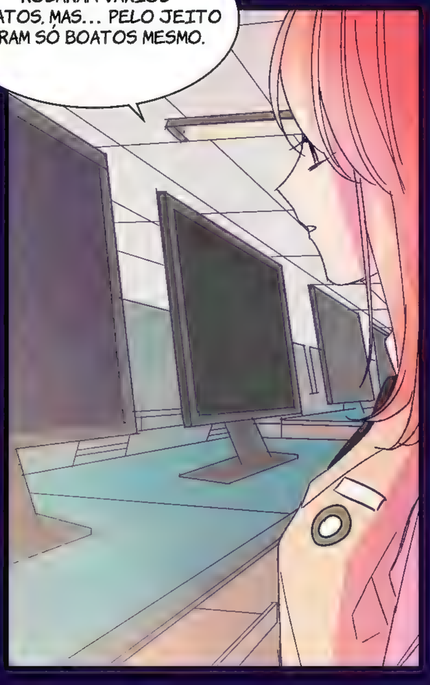

COMO EU PENSEI...

OLÁ.

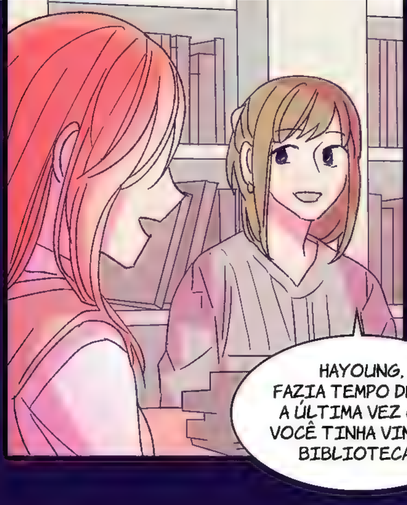
HAYOUNG.
FAZIA TEMPO DESDE A ÚLTIMA VEZ QUE VOCÊ TINHA VINDO À BIBLIOTECA~

MINHA PROFESSORA PEDIU PRA DEVOLVER ESSE DVD.
AH. ENTENDI.

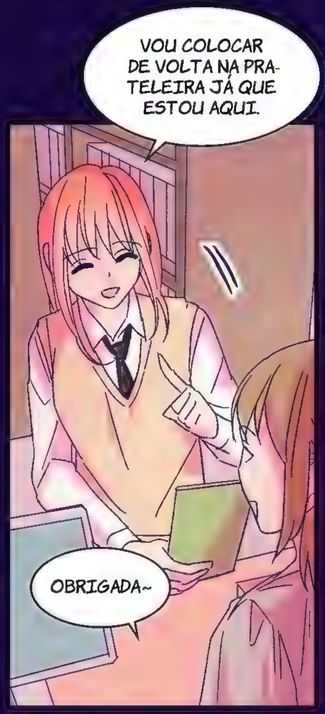
VOU COLOCAR DE VOLTA NA PRATELEIRA JÁ QUE ESTOU AQUI.
OBRIGADA~

AH...

PARECE QUE O CLUBE NÃO TEM ASSISTIDO MUITOS FILMES DESDE ENTÃO...
ELES ESTÃO QUASE NA MESMA ORDEM DE ANTES...
COLOCA

A YI-HWA SECRETAMENTE COLOCOU TODOS OS FILMES

QUE ELA GOSTAVA EM UMA OUTRA SEÇÃO.

ENTÃO ELA ACABOU ESTUDANDO CINEMA... COMO SEMPRE QUIS...

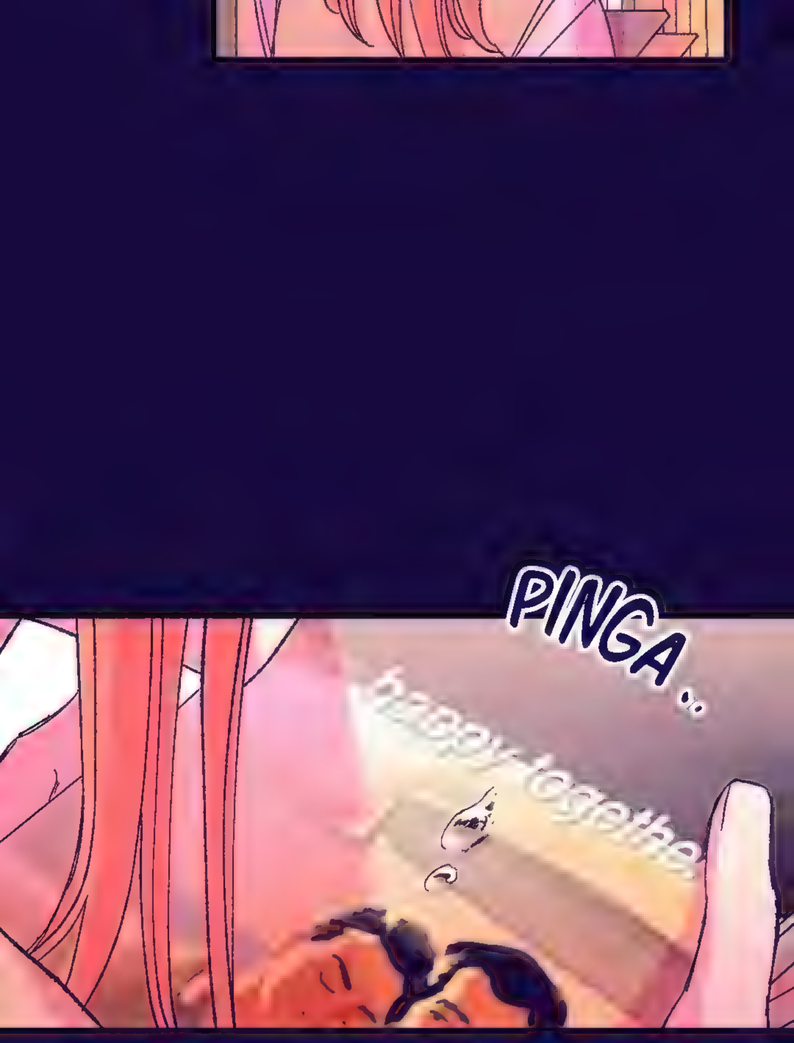

POR QUE VOCÊ FEZ ISSO?

PINGA..

POR QUE NÃO ME FALOU NADA?

PINGA..

FOI PORQUE VOCÊ SE SENTIA MAL POR MIM? OU PORQUE ACHOU QUE

EU GRUDARIA EM VOCÊ?

MESMO ASSIM... VOCÊ DEVERIA TER ME FALADO...

DEVERIA TER ME DITO QUE NÃO GOSTAVA MAIS DE MIM. QUE ESTAVA DE SACO CHEIO DE MIM, QUE QUERIA TERMINAR...

E QUE VOCÊ NÃO IA CUMPRIR A SUA PROMESSA.

SNIFF...

SOLU-ÇA...

VOCÊ DEVERIA PELO MENOS TER ME DITO...

SOLU-ÇA...

...QUE NÃO HAVIA NADA DE ERRADO, QUE TUDO QUE AS PESSOAS ESTAVAM DIZENDO ERAM APENAS BOATOS...

...E QUE VOCÊ ESTAVA BEM. ERA SÓ ISSO QUE EU PRECISAVA OUVIR.

FIQUEI COM TANTO MEDO... ESSE TEMPO TODO...

ESSE INCIDENTE NÃO ME FEZ PARAR DE GOSTAR DE CINEMA. MESMO QUE MEU INTERESSE TENHA SURGIDO POR CAUSA DA YI-HWA UNNIE.

EU EVENTUALMENTE PAREI DE CHORAR. MESMO QUANDO ACABAVA ASSISTINDO UM DOS FILMES FAVORITOS DA YI-HWA UNNIE.

...

*SUSPI-
RA*...

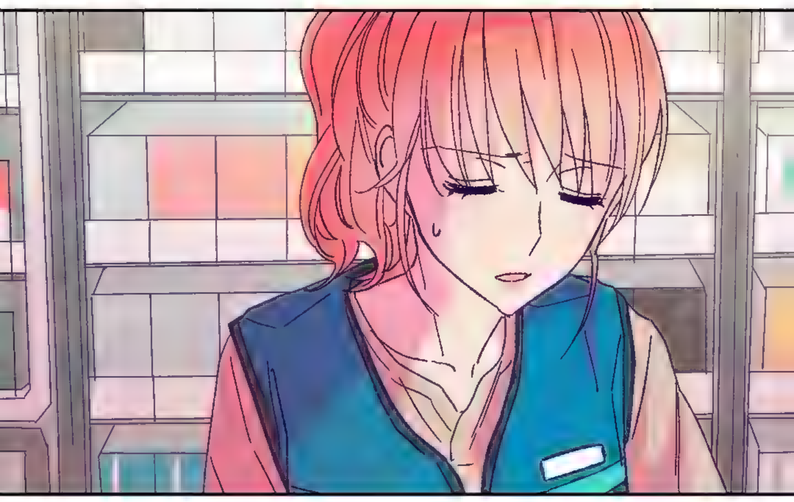

POR QUE EU ACEITEI O NÚMERO DELA...?

NÃO QUERO MAIS ME METER COM ELAS.

SUSPIRA...

SEJA BEM-VINDA~

DING-

APESAR DE QUE... É A MÃE DA YI-HWA...

UGH! SÓ TENHO QUE FICAR MAIS UMA HORA, MAS MAL

POSSO ESPERAR PRA IR PRA CASA E DESCANSAR.

QUE DOR DE CABEÇA~

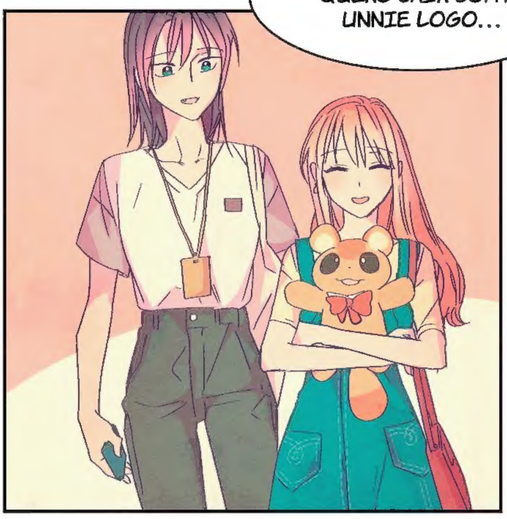

VAI FICAR 4.500 WONS.

SUSTO!
ENTÃO VOCÊ NEM OLHA NA CARA DOS CLIENTES? ISSO NÃO É MEIO RUDE?
AH, SINTO MUITO...

HEH, VOCÊ FINALMENTE OLHOU PRA MIM.
PFFT

HAYOUNG.

CONTINUA